

SITUACE M 1:200

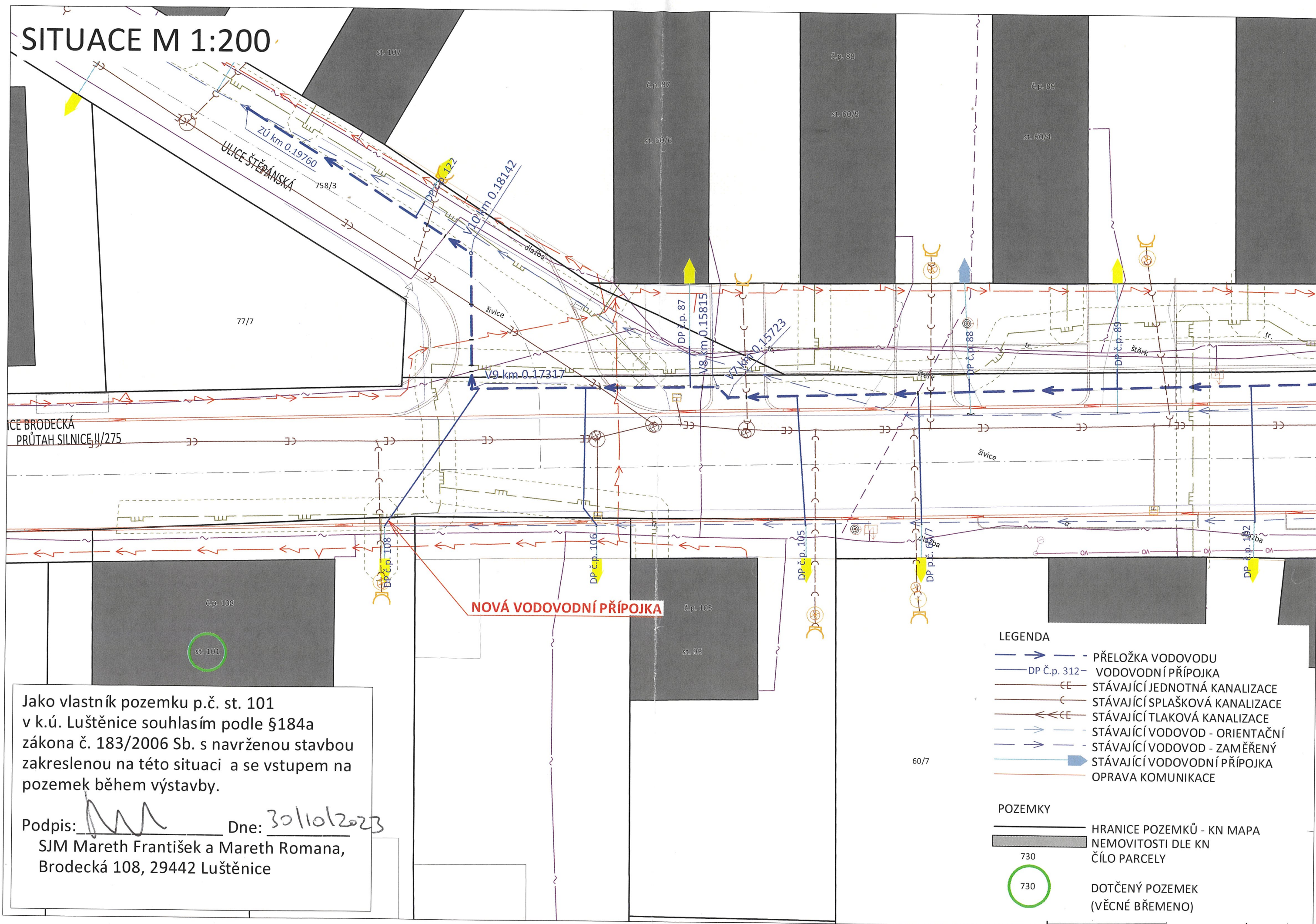

Jako vlastník pozemku p.č. st. 101 v k.ú. Luštěnice souhlasím podle §184a zákona č. 183/2006 Sb. s navrženou stavbou zakreslenou na této situaci a se vstupem na pozemek během výstavby.

Podpis: Dne: 30/10/2023
SJM Mareth František a Mareth Romana,
Brodecká 108, 29442 Luštěnice